



Soluções

Make it<sup>®</sup>

[www.makeit.com.br](http://www.makeit.com.br)

# Sumário

- Conheça a Make It
- Solução Make RDV
- Principais Características
- Visão Geral do Sistema
- Aplicativo Make RDV
- Telas do Sistema
- Licenciamento e Implementação
- Mais Soluções Make It
- Nossos Clientes
- Contatos

Solução

Make  
RDV |



# Conheça a Make It

Fundada em 2009, a Make it é uma empresa focada no desenvolvimento de soluções para gestão empresarial no âmbito administrativo e operacional.

Constituída por profissionais com mais de 30 anos de experiência de mercado e larga vivência nas áreas de Gestão e TI, atuamos com nossos produtos e/ou criamos soluções customizadas, voltadas a gestão e controle operacional, através de aplicativos mobile e sistemas web.

Nossa linha de produtos oferece uma ampla solução para gestão empresarial, partindo de nosso sistema ERP, passando pelos nossos aplicativos que estendem as funcionalidades do ERP do cliente, até a criação de soluções totalmente customizadas.

Nosso objetivo é fornecer soluções inovadoras que gerem valor significativo para as organizações. Focamos em oferecer alternativas práticas e contemporâneas, com custos competitivos e um serviço de atendimento excepcional. Estamos comprometidos em atender às necessidades específicas de cada cliente, garantindo uma experiência única e satisfatória.

# Make RDV

Em um ambiente empresarial onde a agilidade e assertividade são vitais, apresentamos nosso Sistema de Gestão de Despesas e Viagens Corporativas – O Make RDV é um sistema inovador e foi cuidadosamente desenvolvido para proporcionar às empresas uma gestão de despesas simplificada e eficiente, permitindo que os colaboradores se concentrem no que realmente importa: o sucesso dos negócios.

Com funcionalidades que abrangem desde a gestão de faturas de cartões corporativos até a análise detalhada de políticas de gastos, nosso sistema assegura uma administração financeira e contábil robusta e transparente.

A interface intuitiva, disponível tanto em plataforma Web quanto em aplicativos para Android e iOS, permite uma prestação de contas descomplicada, garantindo que o processo de aprovação de despesas seja executado com rapidez e segurança.

Otimize o gerenciamento de despesas corporativas e viagens de negócios com uma solução que entende as necessidades do mercado dinâmico atual.

Agora disponível em português e inglês.



**PROCESSO MANUAL DE JUSTIFICATIVA E APROVAÇÃO**

**ATRASOS NO FECHAMENTO CONTÁBIL**

**ATENDIMENTO ÀS POLÍTICAS**

**FALTA DE COMPROVANTES FÍSICOS PARA APROVAÇÃO**

**FALTA DE HISTÓRICO E RASTREABILIDADE**

**DIFICULDADES PARA RATEIOS E ALÇADAS**

**FOCO DO COLABORADOR EM SUA ATIVIDADE FIM**

**FRAUDES E NEGLIGÊNCIAS**



**OTIMIZAÇÃO DE PROCESSOS**

Prestação de contas rápida e fácil; Online e offline; Cartão de crédito; Adiantamento de verbas e Reembolsos; Digitalização de comprovantes de despesas; inclusive com OCR; Workflow personalizado; Delegações e Fechamento contábil mais acelerado.

**GESTÃO**

Dashboards; Relatórios em Excel; Alocação de despesas à projetos e campanhas; históricos e integração contábil automatizada com ERP.

**COMPLIANCE**

Políticas de despesas; Relatórios para Auditorias; Fluxo de aprovação com rastreabilidade; Atende exigências regulatórias da Anvisa; Organização e análise de dados para cumprir com as exigências regulatórias relacionadas aos créditos de carbono.

**REDUÇÃO DE CUSTOS**

Otimização de processos; aumento de produtividade; redução de riscos de fraudes e negligências.

**IMPLEMENTAÇÃO**

Fácil instalação; Licenciamento por Aquisição ou SaaS; Web responsivo e app; licenciado para todos os colaboradores da empresa (CNPJ); integração contábil com ERP; Português e Inglês; customizável.

# Principais Características

- Desenvolvido em plataforma Microsoft, de acordo com as melhores práticas de mercado e tecnologias mais modernas
  - Hospedagem em servidores com elevado nível de disponibilidade e proteção (Microsoft Azure ou equivalente)
- \* modalidade SaaS
- Web responsivo e App (Android e IOS) em português e inglês
- Funcionamento em modo offline (onde há restrições de sinal)
- Perfis de acesso de acordo com responsabilidades
- Workflow de aprovação flexível e com alçadas
- Delegação de aprovações e prestações de contas
- Importação de faturas dos principais bancos/operadoras
- Visualização e prestação de contas de lançamentos dos Cartões Corporativos
- Reembolsos de despesas e Solicitações de Adiantamentos
- Complementos de um mesmo adiantamento relacionado a um mesmo evento
- Digitalização de comprovantes via OCR (pdf, doc, imagens, xls)
- Rateios
- Associação de despesa/rateios a Projetos, Produtos, Cliente ou Verbas Orçamentárias

- Controle de devoluções, reembolsos, diferenças, depósitos
- Reembolso por Km rodado e registro de consumo/km
- Crédito de Carbono – Coleta e organização de dados para cumprir com as exigências regulatórias relacionadas aos créditos de carbono.
  - Envio de alertas/avisos por e-mail
  - Geração de consultas e relatórios diversos conforme perfil do usuário
  - Compliance - Verificação de gastos por tipo de despesa x cargo x alçadas (Políticas)
  - Compliance - Notificação de enquadramento da despesa conforme política da empresa
  - Lançamento de despesas dividindo-a pelo número de participantes de acordo com as políticas
  - Lançamento de despesas de hospedagem dividindo-a pelo número de participantes e número dias hospedados, de acordo com as políticas
  - Permite criar lista de participantes da despesa (Ex.: Clientes, CRM médicos, etc.)
  - Consolidação e integração de informações para a área Contábil / Fiscal
  - Integração com ERPs de mercado

# Visão Geral do Sistema

## 02. Cartão de Crédito Corporativo

Após importação de extrato, colaboradores justificam as despesas.

## Reembolso de Despesas

Colaborador efetua despesas (viagens, reembolso, etc) e utiliza o sistema para justificar e obter reembolso.

## Adiantamentos

Colaborador solicita adiantamentos de verbas para despesas e posteriormente justifica os gastos efetuados.

## 01. Faturas Cartão de Crédito

Sistema importa faturas do Banco e distribui para cada colaborador.

## 07. Gestão e Auditoria

Sistema totalmente auditável.

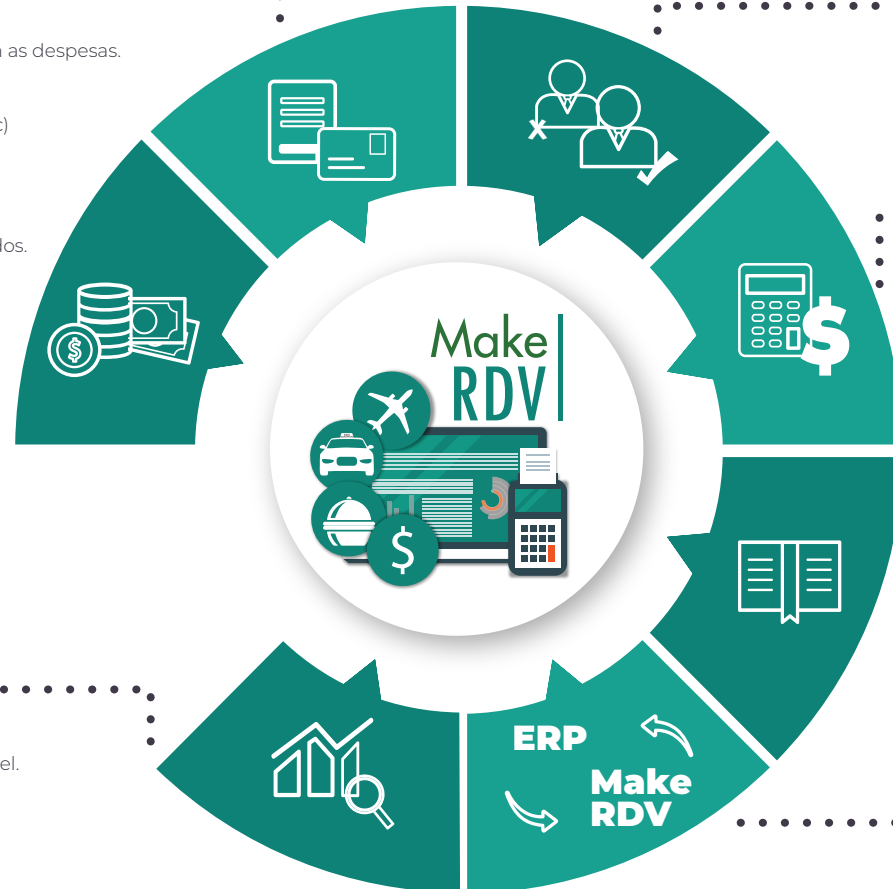

## 03. Workflow / Compliance

Superior Hierárquico efetua Aprovação/Devolução ou Reprovação de despesas de subordinados via workflow. Se houver alguma despesa que infrinja a política da empresa, o sistema identifica e solicita aprovação especial.

## 04. Financeiro

Conciliação com documentos físicos e os lançados, podendo aprovar ou reprovar a despesa.

## 05. Contabilidade

Sistema prepara dados para contabilização e / ou integração com ERP de mercado.

## 06. Integração com ERP

Integração com diversos ERP de mercado.

# Aplicativo Make RDV

O Make RDV também pode ser utilizado através aplicativo Make RDV. Além de ser funcional para quem prefere fazer tudo através do celular, ele mantém todas as funções e ferramentas da versão web e está disponível tanto para sistemas Android como IOS. Pode ser utilizado em modo offline, para trabalhos em campo onde não há conectividade. Disponível em português e inglês.

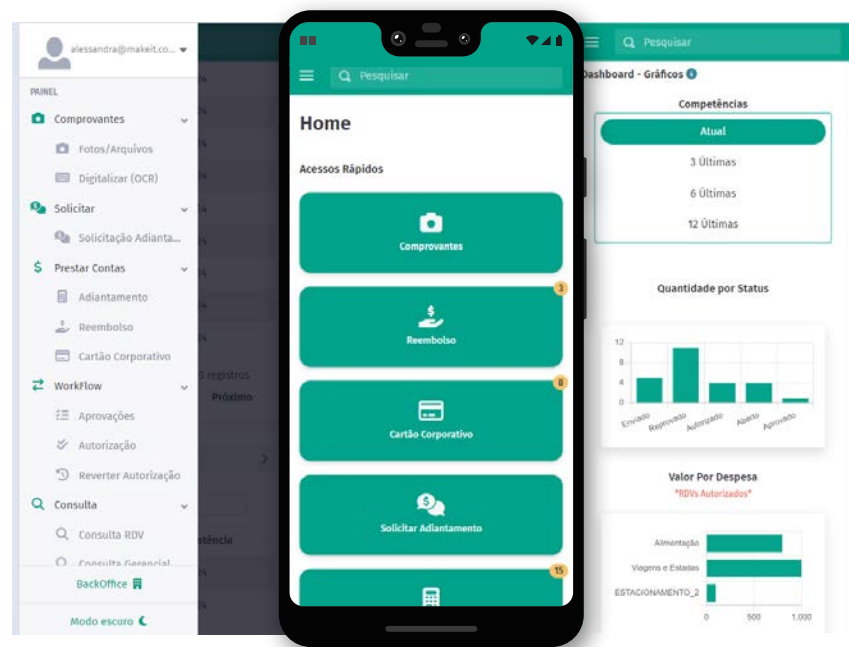
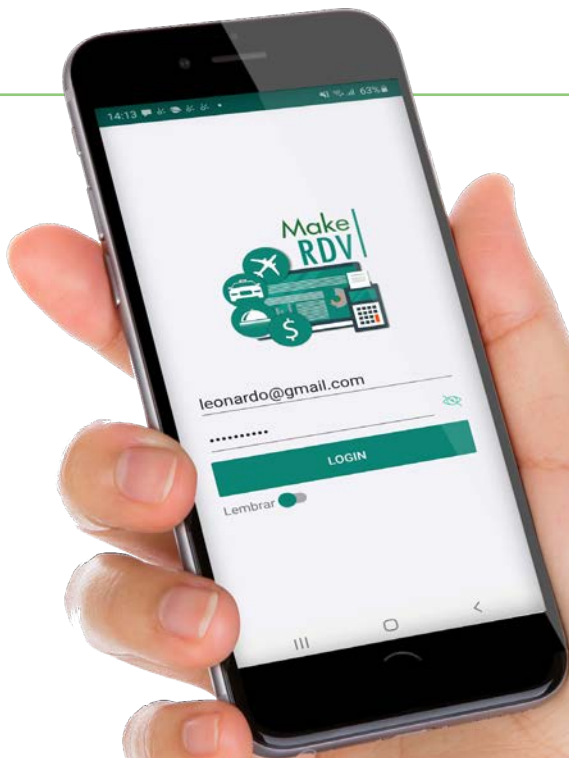



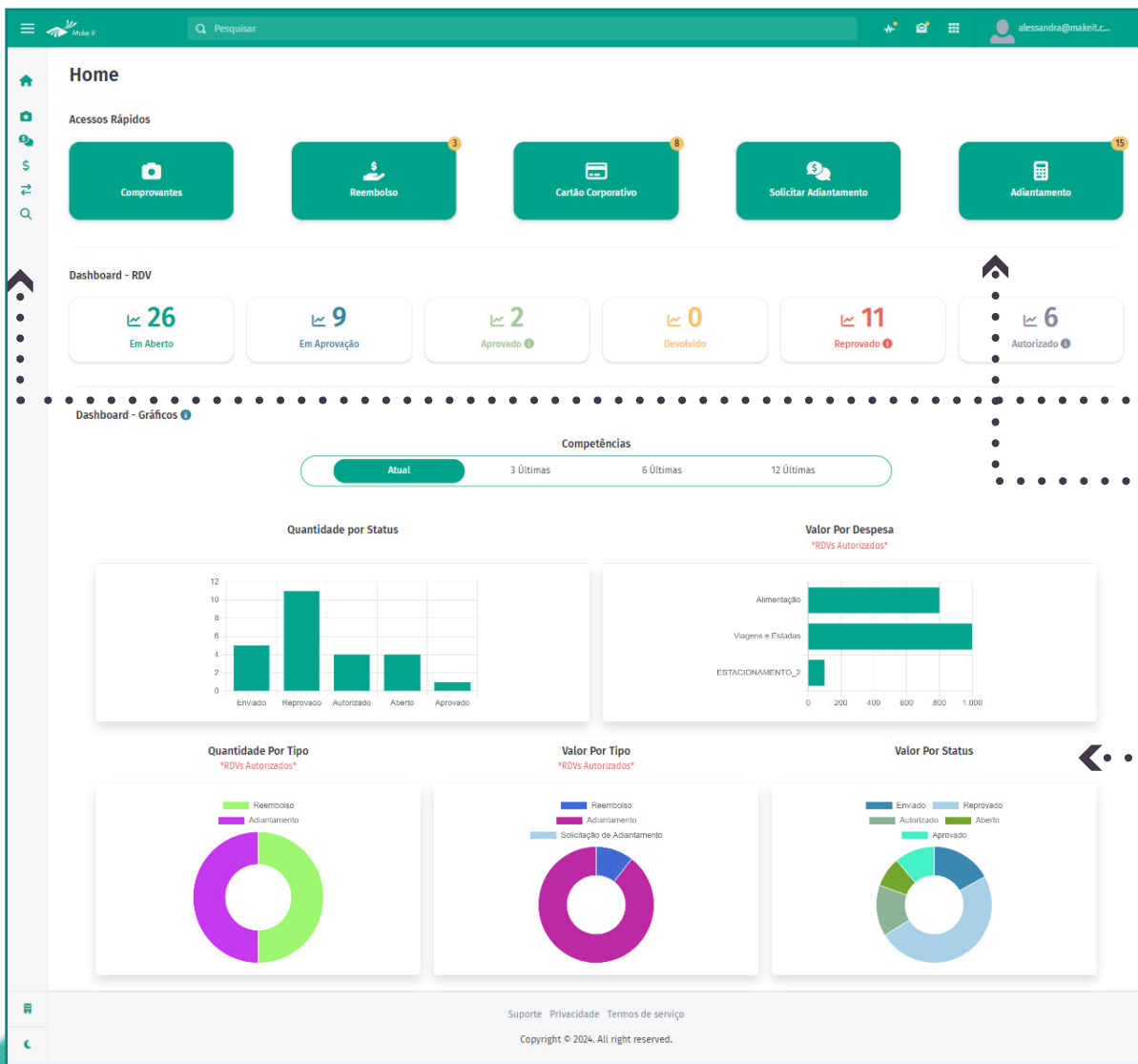

# Telas do Sistema

Visão do usuário final

Dashboard completo

Menu de fácil acesso

Atalhos das principais funções

Gráficos para visão geral

# Telas do Sistema

RDV Cartão Corporativo

RDV - 910 - Aberto

Despesas

Data da despesa	Valor	Descrição da Despesa	Novo
07/07/2023	R\$ 198,17	PAG*Autopostoshankar	+
13/07/2023	R\$ 15,00	CENTER MACO	+
14/07/2023	R\$ 213,28	POSTO SEIS DE JULHO LT	+
20/07/2023	R\$ 244,36	AUTO POSTO UNIAO SUMAR	+
26/07/2023	R\$ 70,00	MP *LAVADORDAROSE	+
27/07/2023	R\$ 194,42	POSTO SEIS DE JULHO LT	+
03/08/2023	R\$ 15,50	ANUIDADE DIFERENCIADA A	+

Exemplo de Edição  
RDV Cartão Corporativo

Exemplo  
Autorização de pagamento

Autorização de Pagamento

Reembolsos

Cartão Corporativo

Adiantamentos

Data de Lançamento no ERP\* Data de Pagamento Lançada no ERP\*

00/00/AAAA 00/00/AAAA

Autorizar RDV Exportar Excel

Adiantamento Solicitações

Autorizar Solicitação Exportar Excel Voltar

\*Campos obrigatórios

# Telas do Sistema

The screenshot shows the 'RDV Lançamento' (RDV Launch) form. The header includes a search bar and user profile. The main content area is titled 'RDV Lançamento' and contains several input fields: 'Dados do RDV - 910', 'RDV - 910 (07/07/2023 00:00:00 - 198,37 - PAG\*Autopostoshankar)', 'Tipo de Despesa' (Alimentação), 'Data da despesa' (07/07/2023), 'Valor' (198,37), 'Participantes' (1), 'Valor por pessoa' (198,37), 'Descrição da Despesa' (Almoço com cliente X), 'Projeto/Ação de Marketing' (100 - Feira de eventos Agronegócio), and 'Consumo bebida alcoólica' (NÃO). At the bottom, there are 'Salvar' and 'Voltar' buttons and a note '\*Campos Obrigatórios'.

Exemplo Tela preenchimento  
Lancamento RDV

Exemplo justificativa de RDV Cartão Corporativo

The screenshot shows the 'Anexos' (Attachments) and 'Rateio' (Allocation) sections. The 'Anexos' section has buttons for 'Anexar da Galeria' and 'Anexar do Repositório', and a table with columns for 'Anexos', 'Tamanho (bytes)', and 'Ações'. The 'Rateio' section has input fields for 'Participante', 'Centro Custo', and 'Fator (%)'. At the bottom, there are 'Salvar' and 'Voltar' buttons.

# Licenciamento e Implementação





- Licença perpétua com suporte ou SaaS (Software como Serviço);
- Por CNPJ - Sem limite de usuários;
- Amplamente parametrizável com customizações para:
  - Layout de faturas de bancos (se utilizar Cartão Corporativo)
  - Integração com ERP
- Baixo custo de implantação;
- Manutenção Mensal para Suporte (opcional).

Make it



# Mais soluções Make it<sup>®</sup>



-  Make SGI - Sistema de Gestão Integrado
-  Make SVA - Sistema de Visitação e Auditoria
-  Make EMD - Sistema de Ensaio Mecânico de Dureza
-  Make Thermo Control - Monitoramento 24h de temperatura de máquinas, equipamentos e ambientes

# Nossos Clientes

Conheça alguns de nossos clientes



Make it



## ◆ Entre em contato

**(11) 2087.2120**

**(11) 2229.5683**

*Teremos o prazer em atendê-lo!*

◆ [contato@makeit.com.br](mailto:contato@makeit.com.br)

◆ Guarulhos / São Paulo